

**Legenda**

**AMBITI ED AREE CONTENUTE NEL PIANO DEI SERVIZI**

**Attrezzature e servizi pubblici o di interesse pubblico esistenti o in attuazione di livello Comunale**

- Attrezzature di interesse comune civili
- SI - Servizi istituzionali - Municipio
- SC - Servizi per la cultura e il tempo libero - bi
- Attrezzature di interesse comune religioso
- CA - Immobili destinati ad abitazione dei religiosi
- CH - Edificio per il culto - Chiesa
- CO - Immobili adatti ad attività educative, culti
- Servizi per l'istruzione di base
- N - Nido
- SM - Scuola per l'infanzia - materna
- Residenza Socio Sanitaria Assistenziale
- RSA - Residenza Socio Sanitaria Assistenziale
- Aree a verde
- VA - Verde attrezzato per il gioco ed il tempo libero
- Parcheggi
- PP - parcheggi pubblici
- Servizi tecnologici
- En - enal
- PI - Pozzo idropotabile
- ST1 - Stazione di sollevamento
- Servizi cimiteriali
- C - cimitero

**Nuove attrezzature e servizi pubblici o di interesse pubblico di livello Comunale**

- Attrezzature di interesse comune civili
- PC - Protezione Civile; ASL - Associazioni locali
- PZ - Nuova piazza pubblica
- Attrezzature sportive
- CS - Centro sportivo
- Residenza socio sanitaria assistenziale
- RSAn - Residenza sanitaria assistenziale
- Aree a verde
- VM - verde di mitigazione
- Parcheggi
- PPH - parcheggi pubblico
- Servizi cimiteriali
- Cn - Cimitero

**Attrezzature e servizi pubblici o di interesse pubblico esistenti o in attuazione di livello Sovracomunale**

- Attrezzature di interesse generale civile
- PT - Ufficio Postale
- BA - Banca
- Attrezzature di interesse generale sanitaria
- F - Farmacia
- AM - Ambulatorio Medico

**Nuove attrezzature e servizi pubblici o di interesse pubblico in previsione di livello Sovracomunale**

- Attrezzature di interesse generale
- PCn - Banco di pescaggio della Protezione Civile
- SPA - Spazio teatrale all'aperto

**Sistema della mobilità**

**Sistema della mobilità esistente**

- Strade
- Distributore di carburante
- Piste ciclopedonali (Greenway)

**Sistema della mobilità in previsione**

- Strade e rotatorie
- Completamento della Greenway
- Piste ciclopedonali

**AMBITI ED AREE CONTENUTE IN ALTRI PIANI**

**AMBITI ED AREE CONTENUTI NEL DOCUMENTO DI PIANO**

- Ambiti di trasformazione

**AMBITI ED AREE CONTENUTE NEL PIANO DELLE REGOLE**

**Ambiti del tessuto urbano consolidato**

- Nuclei di Antica Formazione - N.A.F.

**Territorio edificato o in fase di edificazione**

- Tessuto edificato prevalentemente residenziale
- Tessuto edificato produttivo
- Tessuto edificato produttivo agro-industriale
- Tessuto edificato commerciale

**Ambiti destinati all'attività agricola**

- Aree agricole

**Aree di non trasformazione urbanistica**

- Aree di non trasformazione urbanistica

**Beni ed immobili tutelati in base al PdR**

- Beni ed immobili tutelati in base al PdR

**ALTRI VINCOLI SOVRAORDINATI**

- Vincolo Cimiteriale (art. 338 del R.D. 1285/1934)
- Zona di tutela assoluta ZTA dei pozzi idropotabili (art. 94 comma 3 del D.Lgs 152/2006 e s.m.i.)
- Zona di rispetto ZR dei pozzi idropotabili (art. 94 comma 6 del D.Lgs 152/2006 e s.m.i.)
- Fascia di rispetto del depuratore (sito in Comune di Torrazza Costa - D.M. LL.PP. 04/02/1977)
- Fascia rispetto stradale (D.P.R. 495/1992, art. 26 e 28)
- Fascia rispetto stradale della viabilità in progetto (D.P.R. 495/1992, art. 26 e 28)

**Fasce relative al reticolo idrografico**

- Reticolo idrico principale - RIP
- Reticolo idrico minore di competenza comunale - RIM

**ALTRE INFORMAZIONI RIPORTATE**

- Confine comunale
- Perimetro del centro abitato ai sensi dell'art. 3 del D.Lgs 285/1992

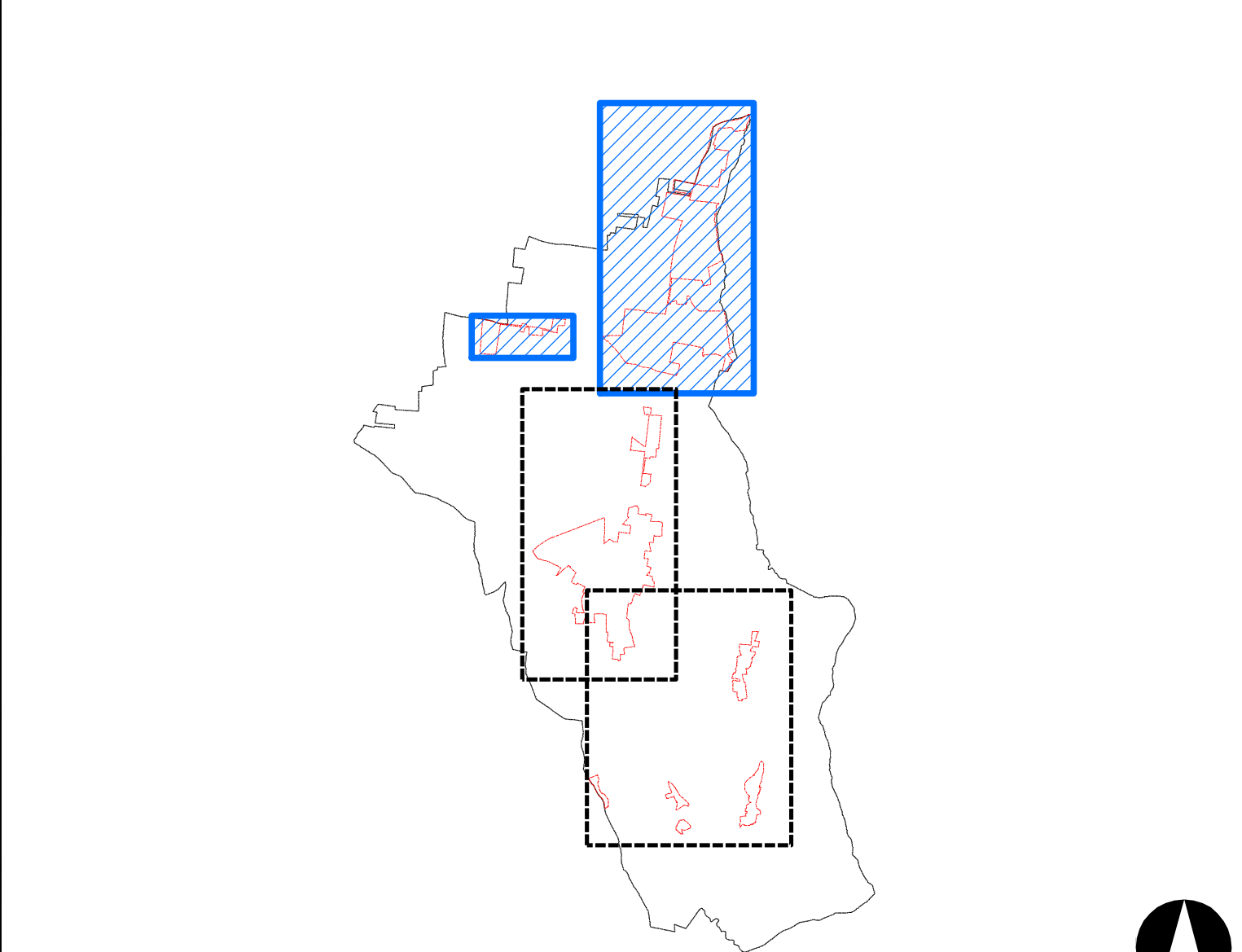

Il Sindaco  
Geom. Paolo Marchesotti

Il Segretario Comunale  
Dott. Giovanni Genco

l'Assessore all'Urbanistica  
Arch. Cristina Brambati

l'Responsabile del procedimento  
Geom. Massimo Picchi

Progetto  
**mBosi Territorio+Architettura srl**  
società di ingegneria

Via ... 33 - 27058 Voghera (PV)  
Tel. 0383 42240 - Fax 0383 303326 - E-mail: mbo@mbosi.it - PEC: mbo@pec.it  
C.F. - P. Iva: Reg. Imp. di Pavia 024670103 - REA: C.C.I.A.A. di Pavia n. 251769  
iscritto  
**Oice** **Avcp**

Amm. unico: Dott. In Arch. Marco Bosi

Tecnici  
Dott. In Arch. Marco Bosi  
Arch. Linda Pizzocaro

Delibera Consiliare di adozione n° 4 del 29/04/2013  
Pubblicato dal 22/05/2013 al 20/04/2013  
Delibera Consiliare di approvazione n° ..... del ..... del .....

**PIANO DI GOVERNO DEL TERRITORIO**  
Artt. 7 e 10 bis - Legge Regionale 11 marzo 2005, n. 12 - Legge per il governo del territorio

Il Sindaco  
Geom. Paolo Marchesotti

Il Segretario Comunale  
Dott. Giovanni Genco

l'Assessore all'Urbanistica  
Arch. Cristina Brambati

l'Responsabile del procedimento  
Geom. Massimo Picchi

Progetto  
**mBosi Territorio+Architettura srl**  
società di ingegneria

Via ... 33 - 27058 Voghera (PV)  
Tel. 0383 42240 - Fax 0383 303326 - E-mail: mbo@mbosi.it - PEC: mbo@pec.it  
C.F. - P. Iva: Reg. Imp. di Pavia 024670103 - REA: C.C.I.A.A. di Pavia n. 251769  
iscritto  
**Oice** **Avcp**

Amm. unico: Dott. In Arch. Marco Bosi

Tecnici  
Dott. In Arch. Marco Bosi  
Arch. Linda Pizzocaro

Delibera Consiliare di adozione n° 4 del 29/04/2013  
Pubblicato dal 22/05/2013 al 20/04/2013  
Delibera Consiliare di approvazione n° ..... del ..... del .....

**PIANO DEI SERVIZI**  
Art. 10 bis Legge Regionale 11 marzo 2005, n. 12 - Legge per il governo del territorio

OGGETTO  
**PROGETTO DEL SISTEMA DEI SERVIZI**  
- ZONA NORD -

MODIFICATO A SEGUITO ACCOGLIMENTO DELLE  
OSSERVAZIONI E DEI PARERI PRESENTATI

DATA  
FEBBRAIO  
2013  
AGG. OTTOBRE 2013

SCALA  
1:2.000

TAVOLA  
PdS 01a